

ul. Bór 180, 42-202 Częstochowa
tel.: +34 3245161, tel./fax: +34 3245161
neon@neon.net.pl, www.neon.net.pl

Inwestor:	Powiat Sztumski reprezentowany przez Starostwo Powiatowe w Sztumie, 82-400 Sztum, ul. Mickiewicza 31		
Stadium dokumentacji:	SPECYFIKACJA TECHNICZNA WYKONANIA I ODBIORU ROBÓT BUDOWLANYCH		
Egzemplarz:	1	Kategoria obiektu :	XI
Tytuł:	Przebudowa bloku operacyjnego w budynku głównym Szpitala Polskiego w Sztumie zlokalizowanego przy ul. Reja 12, 82- 400 Sztum, działka nr 403/16, obr. II m. Sztum, powiat sztumski, województwo pomorskie		
Branża Architektoniczna			
Projektował:	mgr inż. arch. Przemysław Płowecki	Uprawnienia budowlane do projektowania bez ograniczeń w specjalności architektonicznej KL- 31/2000	

ZAKRES:

45000000-7	Roboty budowlane
45110000-1	Roboty przygotowawcze
45111100-9	Roboty w zakresie burzenia
45111220-6	Roboty w zakresie usuwania gruzu
45210000-2	Roboty bud. w zakresie budynków
45262321-7	Wyrównywanie podłóg
45400000-1	Roboty wykończeniowe w zakresie obiektów budowlanych
45421131-1	Wymiana stolarki okiennej i drzwiowej
45430000-0	Pokrywanie podłóg i ścian
45450000-6	Roboty budowlane wykończeniowe, pozostałe
45421152-4	Ścianki w suchej zabudowie
45421146-9	Instalowanie sufitów podwieszanych
45410000-4	Tynkowanie
45431000-7	Kładzenie płytek
45431200-9	Kładzenie glazury
45442100-8	Roboty malarskie

CZĘSTOCHOWA, LIPIEC 2018 R.

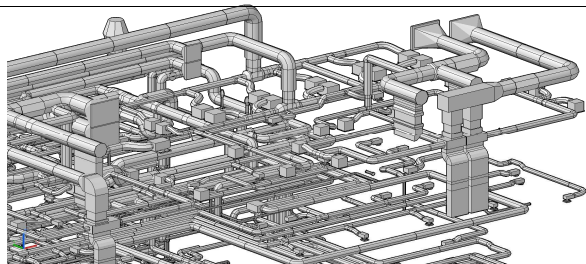

ul. Bór 180, 42-202 Częstochowa
tel.: +34 3245161, tel./fax: +34 3245161
neon@neon.net.pl, www.neon.net.pl

Inwestor:	Powiat Sztumski reprezentowany przez Starostwo Powiatowe w Sztumie, 82-400 Sztum, ul. Mickiewicza 31		
Stadium dokumentacji:	SPECYFIKACJA TECHNICZNA WYKONANIA I ODBIORU ROBÓT BUDOWLANYCH		
Egzemplarz:	2	Kategoria obiektu :	XI
Tytuł:	Przebudowa bloku operacyjnego w budynku głównym Szpitala Polskiego w Sztumie zlokalizowanego przy ul. Reja 12, 82- 400 Sztum, działka nr 403/16, obr. II m. Sztum, powiat sztumski, województwo pomorskie		
Branża Architektoniczna			
Projektował:	mgr inż. arch. Przemysław Płowecki	Uprawnienia budowlane do projektowania bez ograniczeń w specjalności architektonicznej KL- 31/2000	

ZAKRES:

45000000-7	Roboty budowlane
45110000-1	Roboty przygotowawcze
45111100-9	Roboty w zakresie burzenia
45111220-6	Roboty w zakresie usuwania gruzu
45210000-2	Roboty bud. w zakresie budynków
45262321-7	Wyrównywanie podłóg
45400000-1	Roboty wykończeniowe w zakresie obiektów budowlanych
45421131-1	Wymiana stolarki okiennej i drzwiowej
45430000-0	Pokrywanie podłóg i ścian
45450000-6	Roboty budowlane wykończeniowe, pozostałe
45421152-4	Ścianki w suchej zabudowie
45421146-9	Instalowanie sufitów podwieszanych
45410000-4	Tynkowanie
45431000-7	Kładzenie płytek
45431200-9	Kładzenie glazury
45442100-8	Roboty malarskie

CZĘSTOCHOWA, LIPIEC 2018 R.